

JENLE - Jeppe Aakjærs Kunstnerbolig

'Jenle' er forfatteren Jeppe Aakjær og hustru Nanna Aakjærs kunstnerbolig. Den er opført i 1907, fredet og tegnet af arkitekt Povl Baumann. Aakjærselskabet og Skive Kommune driver i dag Jenle som et museum over Jeppe Aakjærs liv og virke foruden som et arbejdsrefugium.

Hovedbygningen med sidefløj skal i de kommende år restaureres ved at udføre en teknisk opgradering af bygningen og en indvendig istandsættelse. Den tekniske opgradering omfatter blandt andet et nyt jordvarmeanlæg og udskiftning af bygningens varmesystem, bedre isolering af bygningen og forbedring af bygningens sundhed og indeklima. Den indvendige istandsættelse af bygningen sigter på en rekonstruktion af det historiske interiør til tiden omkring 1925-1930. Det er Aakjærselskabets intention af styrke formidlingen omkring Jeppe Aakjærs liv ved at lade boligen tilbageføre til den periode hvor Aakjær selv istandsatte boligen efter at have solgt sine samlede værker til Gyldendal.

Sagen pågår.

Bygherre Skive Kommune

Opgave
Restaurering af Jenles hovedbygning

Funktion
Tidligere bolig, nu museum

Rolle
Projektleder, sagsarkitekt.
Underrådgiver for E+N Arkitektur

I samarbejde med
Peter Carstens Arkitekt MAA.
Martin Funch Rådgivende Ing.

Udførelsesperiode
Projektering 2022-2023
Byggeperiode jan-dec 2024

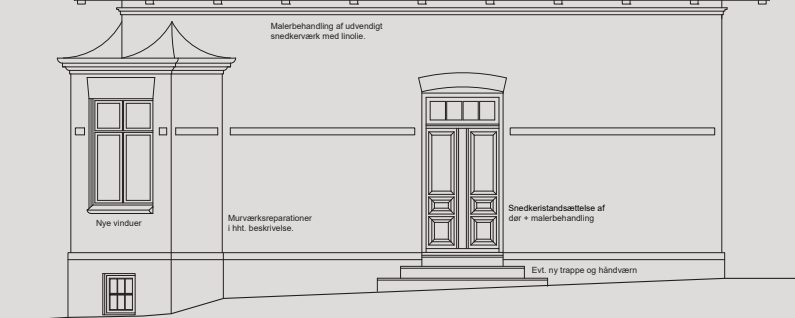
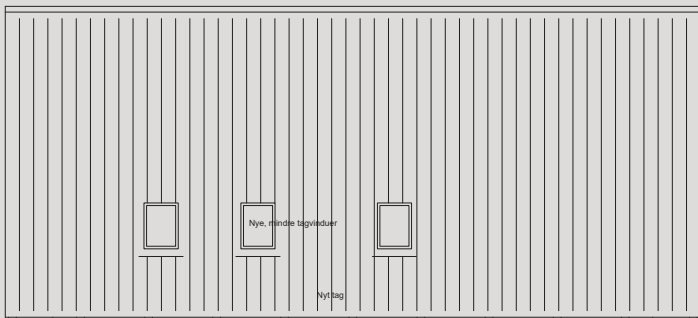
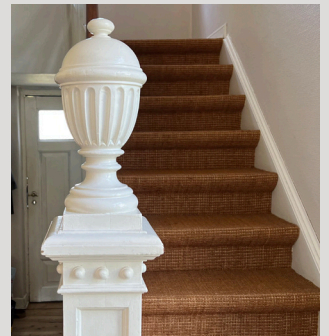

Ålykkegade 16, Kolding

HELHEDSPLAN FOR ISTANDSÆTTELSE AF HISTORICISTISK VILLA

Udarbejdelse af helhedsplan for istandsætte af bevaringsværdig, historicistisk villa med respekt for stilperiode og arkitektur. Skitseprojekt med rumlige tilpasninger, som skal sikre boligens funktion i en lang årrække fremadrettet, uden at svække bygningens udtryk.

Lykke Arkitektur har udarbejdet en helhedsplan for istandsættelsen på baggrund af en teknisk tilstandsvurdering og et skitseforslag.

Helhedsplanen er etapeopdelt, så istandsættelsen kan udføres over en årrække.

Bygherre Katrine og Jacob Jørgensen

Opgabe
Helhedsplan for istandsættelse

Funktion
Bolig

Rolle
Arkitekturrådgiver

Udførelsesperiode
Helhedsplan 2023
Udførelse 2023 og frem



Pernille Lykke Christensen / Udvalgte referencer fra tidligere ansættelser

- **KUNSTEN**, museum og modern art i Aalborg (opf. 1972, fredet)
- **Kronborg Slot og Fæstning** (opf. fra 1574, fredet/UNESCO)
- **Quistrup Gods** (opf. 1500 tallet, omb. 1814, fredet)
- **Bramming Hovedgård** (opf. 1786/1847, fredet)
- **Visborggård Slot** (opf. fra 1574, fredet)
- **Vrejlev Kloster** (opf. fra ca. 1500, fredet)
- **Bakkehusene** i Bellahøj (opf. 1921-23, fredede)
- **Præstebolig i Falslev** (opf. 1923, bevaringsværdig- herefter bev.)
- **Grønbæk Præstebolig** (opf. 1757, fredet)
- **Præsteboligen i Kærby** (1952)
- **Sjelle Præstegård** (opf. 1853, fredet)
- **Villa på Klostermarken**, Aalborg (opf. 1926 bev.)
- **Villa på Kærvej**, Aabybro (opf. 1949, bev.)
- **Nibes historiske købsstad** (bevaringsværdigt kulturmiljø)
- **Kronprinsessegade 8**, Kbh. (opf. 1803, fredet)
- **Olfert Fischers Gade**, Kbh (opf. 1880, bev.)
- **Sankt Hans Gade 24**, Kbh. (opf. 1883, bev.)
- **Byejendomme i Vejlegade 4, 6, 8, 10, 13+15** i Naksvog (opf. ca. 1850-1900, bev.)
- **Volden 9**, Aarhus (opf. 1851, bev.)
- **Havnegade 2b**, Aarhus (opf. 1870)
- **Københavns Gl. Vandværk** på Axeltorv i Kbh. (opf. fra 1859, fredet kulturmiljø)
- **Bramming vandtårn** (opf. 1921, bev.)
- **Brovst vandtårn** (opf. 1903)
- **Højesterets 1. afdeling, Prins Jørgens Gård, Christiansborg Slot** (opf. 1928)
- **Fæstningens Materialgård**, Holmens Kanal (opf. 1740, 1748, 1768, midt 1800-tallet, 1925, fredet)
- **Livgardens Kaserne** (nybyg i kulturmiljø)
- **Ny villa i Gug**, 2020
- Foruden en lang række kirker.

Tidligere ansættelser

- 2018-2023 E+N Arkitektur, Aarhus
- 2014-2018 ERIK arkitekter, Aalborg (tidl. KPF & Brøgger Arkitekter AS)
- 2011-2013 ERIK arkitekter, København (tidl. Erik Møller Arkitekter)
- 2008-2011 Varmings Tegnestue, København